

ケトプロフェンテープ「トワ」をご使用の患者さんへ

薬を正しく使用していただくため以下の事項をお守りください。



処方された患者さん以外は使用しないでください。この薬を他の人（ご家族やご友人など）に譲らないようにしてください。（かぶれたりすることがあります。）



テープを貼った部分が日光に当たると**光線過敏症（発疹・発赤、かゆみ、はれなど）**が起こることがあります。

テープを貼った部分が日光に当たらないようにしてください。

4週間は同様に注意してください

1. 屋外に出るときは、天候に関わらず、濃い色の衣服やサポーターなどを着用し、テープを貼った部分が紫外線に当たらないようにしてください。
2. 屋外でのスポーツ（ゴルフ、ハイキング、海水浴など）はひかえてください。
3. テープをはがした後、少なくとも4週間は同様に注意してください。（薬がしばらくは残っています。）



はがした後も薬は皮膚に残っています。

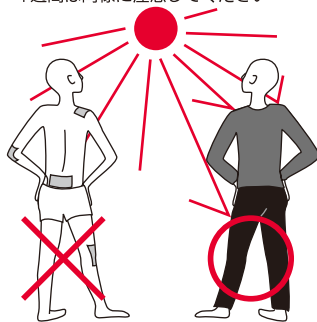

裏面もご覧ください。

貼り方

1



中央部のフィルムをはがします。

2

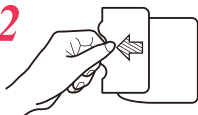

患部に貼ってから片方のフィルムをはがします。

3



残りのフィルムをはがします。

4



貼った後、皮膚になじむまでテープ全体をしばらく押さえます。

その他の注意事項

- ・ 妊娠後期の女性の方は使用しないでください。
- ・ 外用薬(シップ、クリーム、軟膏など)や化粧品でかぶれたことがある方は、医師または薬剤師に相談してください。(外用薬の成分でかぶれたことのある方は、この薬にかぶれることがあります。)
- ・ ぜんそく、じんま疹、息苦しさ、顔(まぶたなど)のはれといった症状や、テープを貼った部分に発疹・発赤、かゆみ、はれなどの異常があらわれた場合は、ただちに使うのを止めて、医師または薬剤師に相談してください。(異常があらわれたまま使い続けると症状が悪化します。)